

# Manual Instalação: **LIVEZILLA**

# Instalação

## Como instalar

Acesse o site <http://www.pesquiseviagens.com.br>  
Vá até o canto inferior direito da página e realize o Download do LiveZilla clicando em “LiveZilla” como ilustra a figura abaixo.

Após o download do arquivo, realize os seguintes passos para instalação do chat. Clique duas vezes no instalador, irá aparecer a seguinte tela, clique em next.

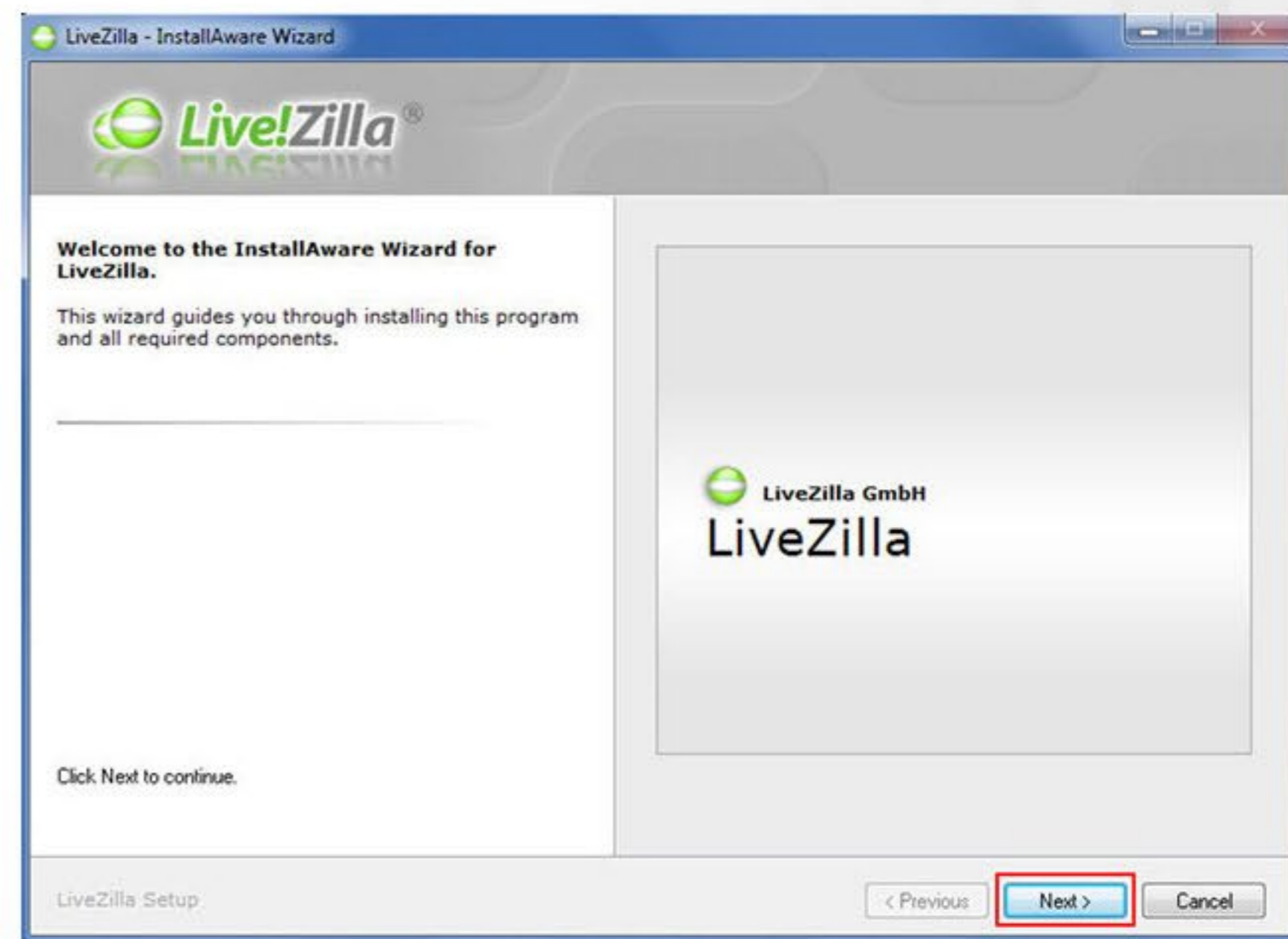

# Instalação

Verifique se a caixa “I accept the terms of the License Agreement” está marcada e clique em next.

Clique em next novamente, sem alterar nada.

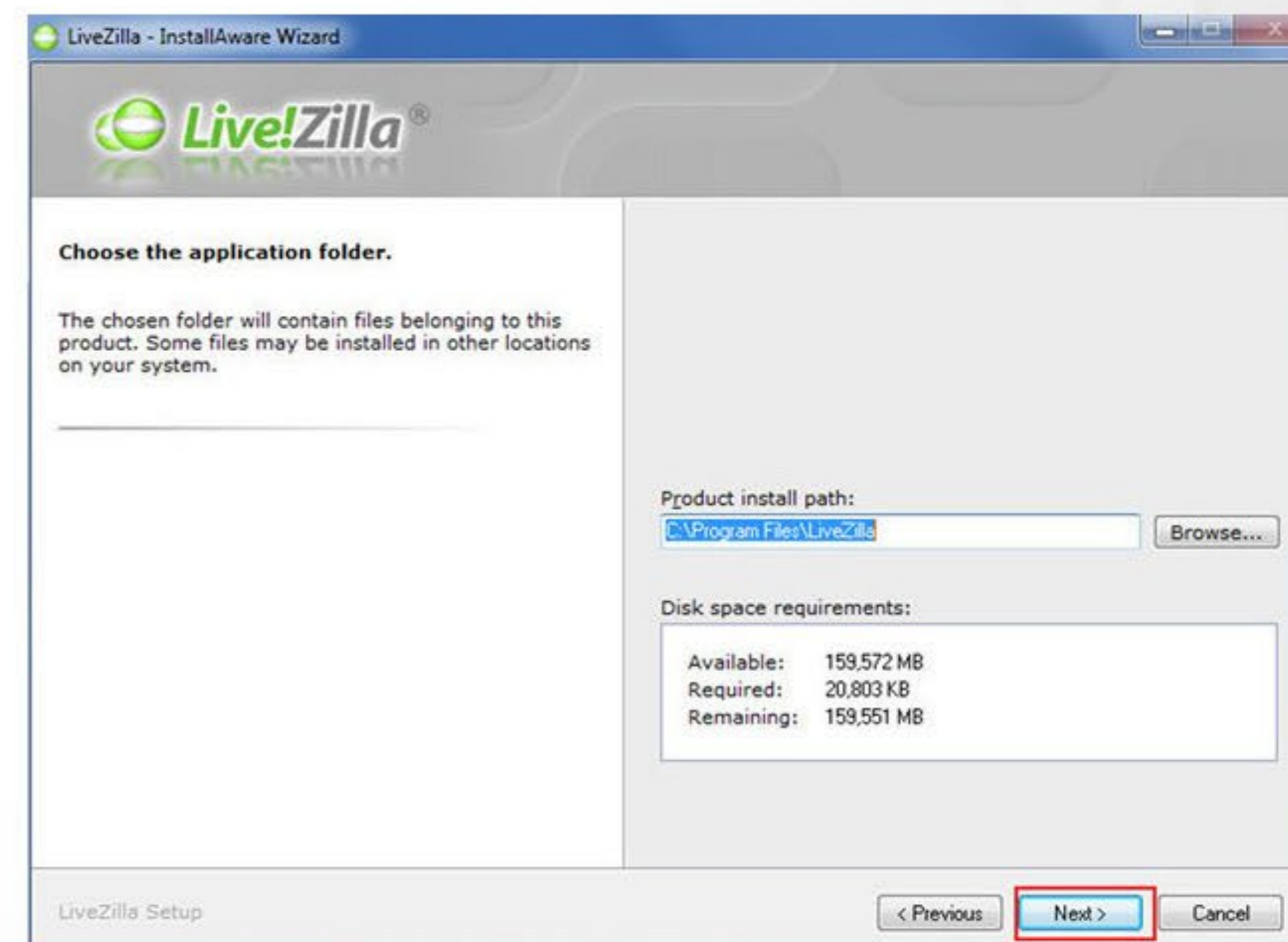
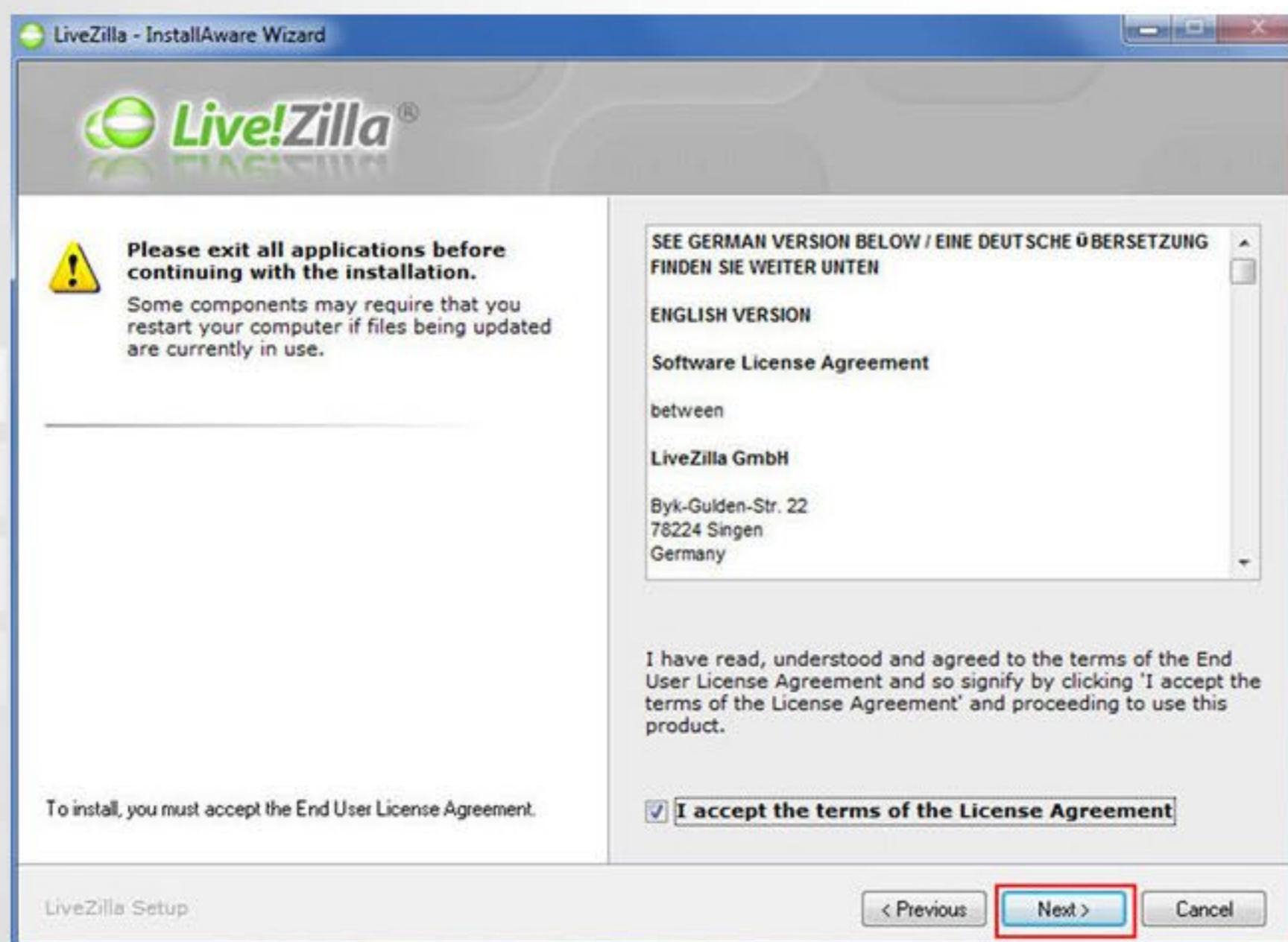

# Instalação

Novamente em next!

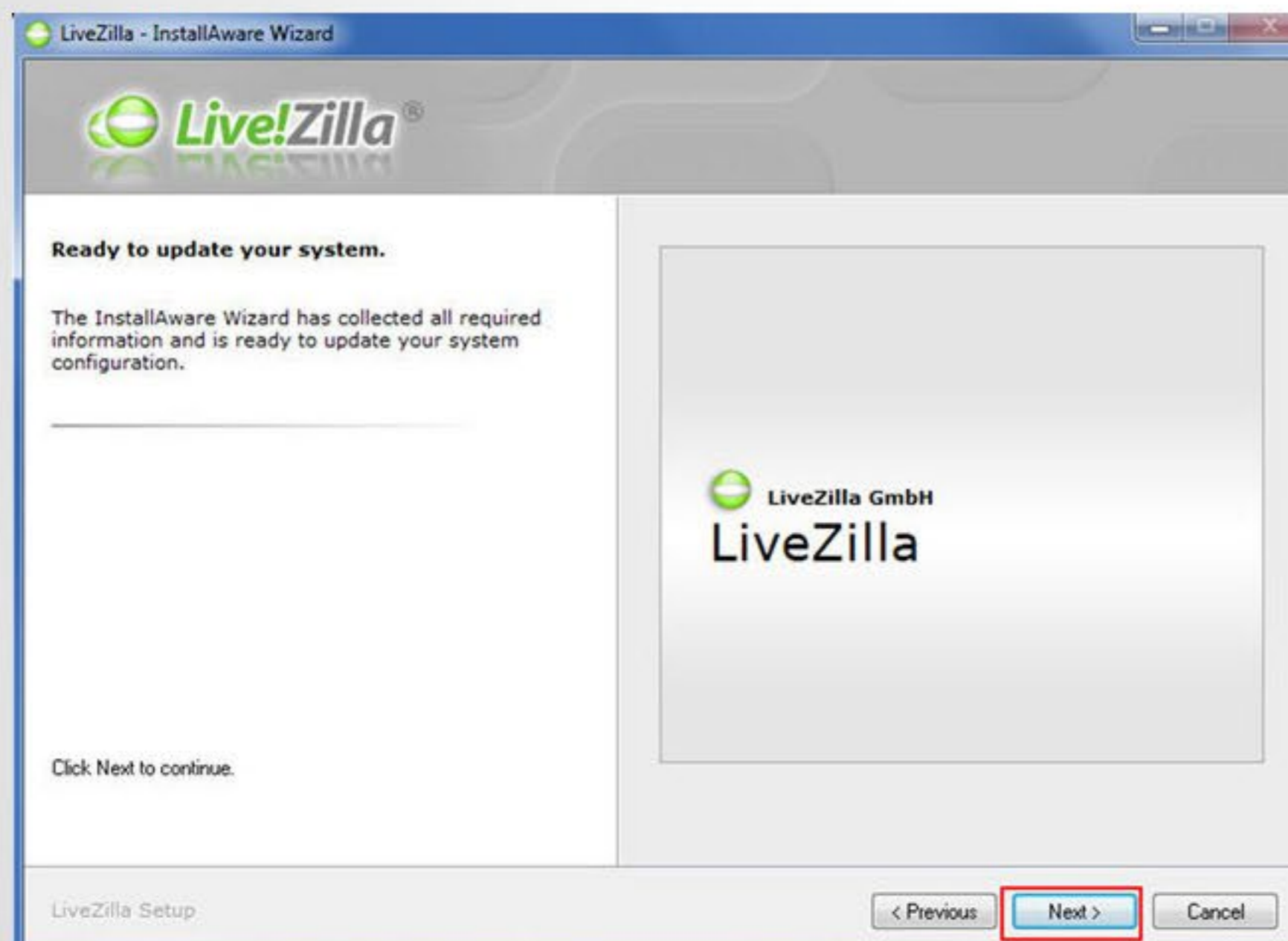

Aguarde a instalação, irá aparecer a tela de confirmação. A caixa de diálogo "Run LiveZilla" vai estar marcada. Clique em Finish, perceba que irá abrir o LiveZilla Client

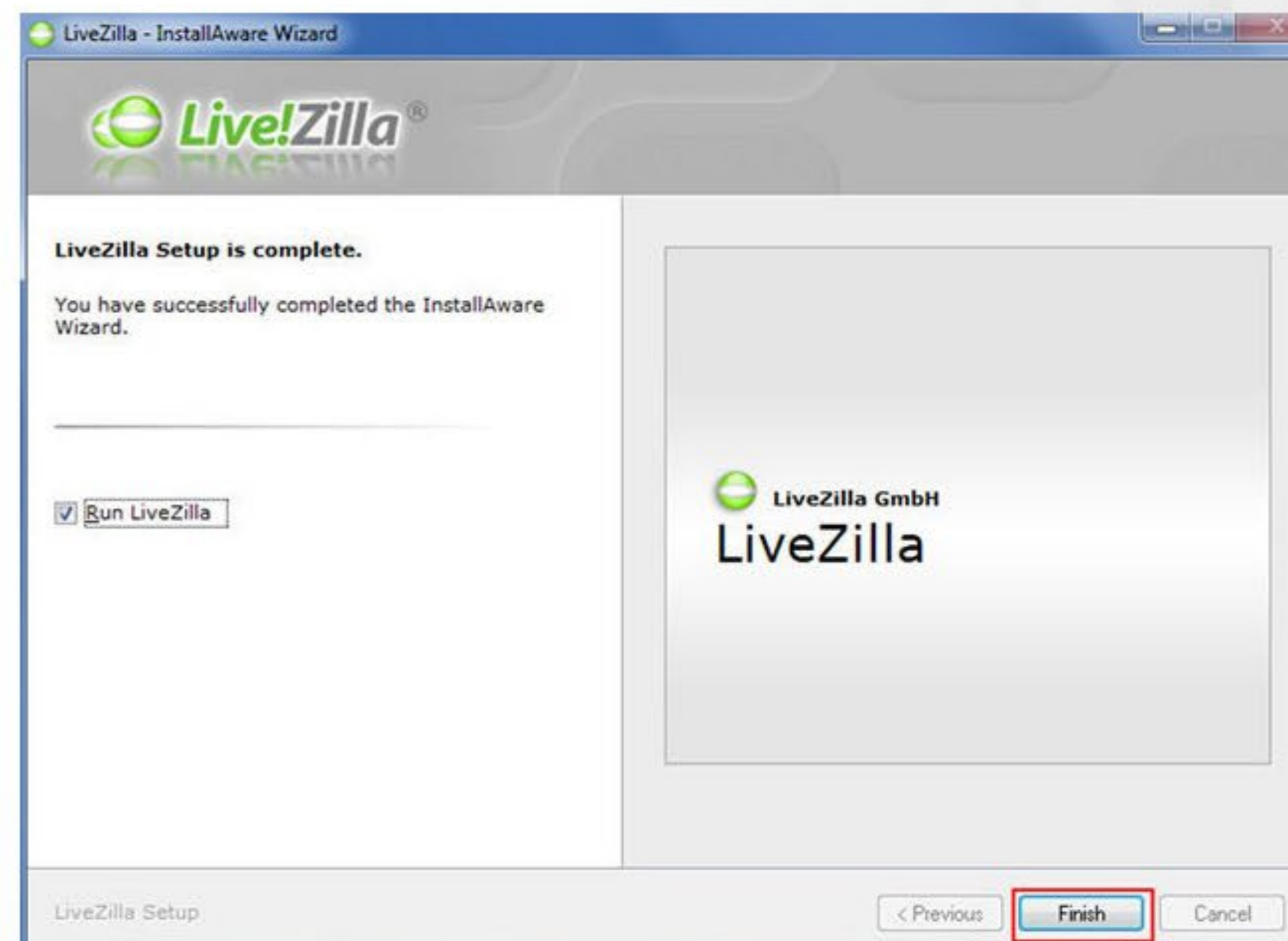

# Instalação

Irá aparecer uma caixa com a opção de escolher o local da pasta do LiveZilla, não altere nada, clique em "Ok"

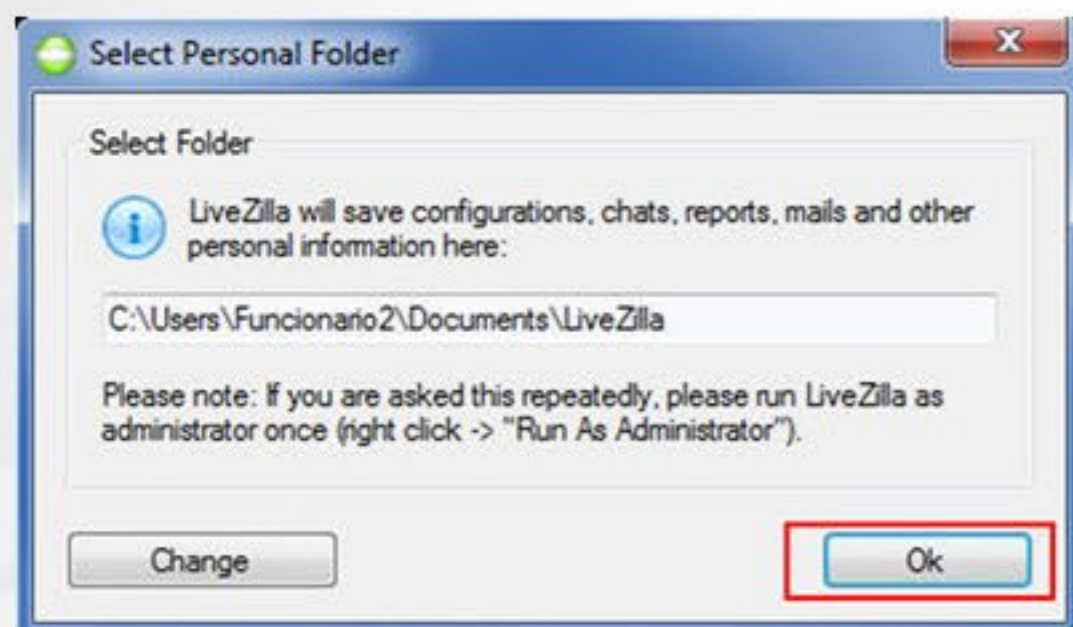

Veja que o LiveZilla está aberto, clique na opção Edit Servers

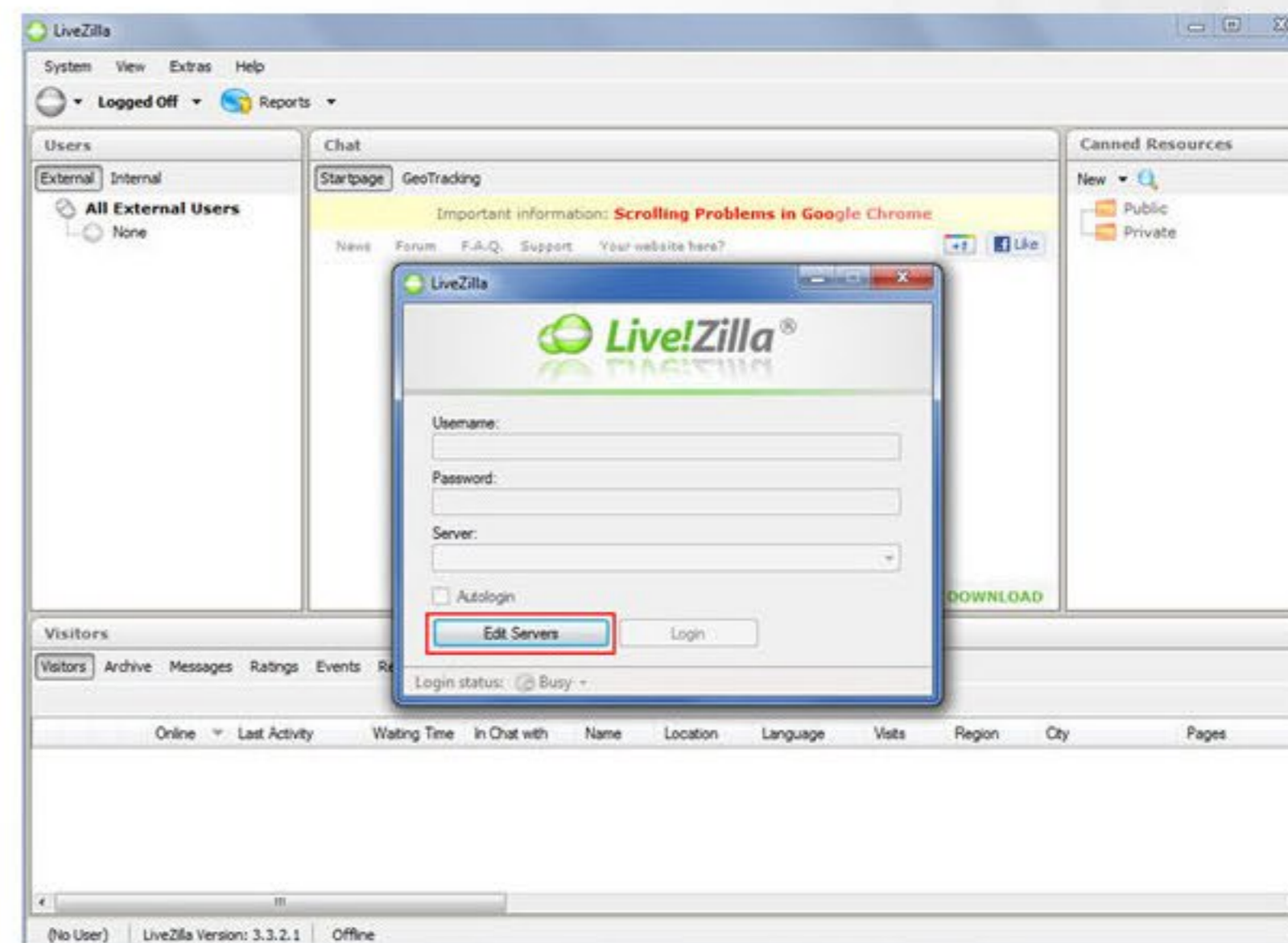

# Instalação

Na próxima tela clique em “New”

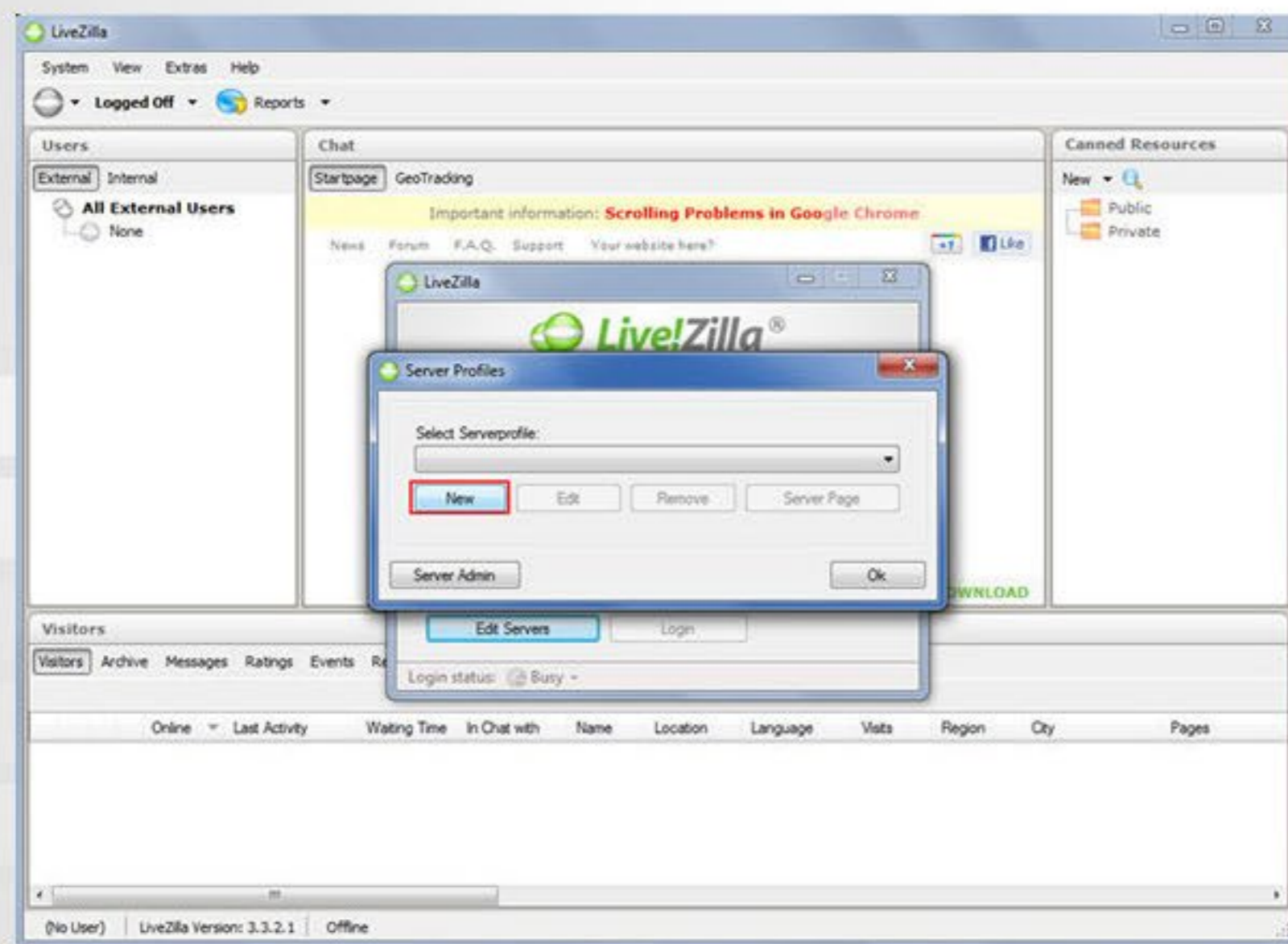

Configure os campos da seguinte maneira:  
Profile Name: “Defina aqui o nome do Perfil, exemplo: Filezila” / LiveZilla Server URL: “Cole aqui a URL que iremos encaminhar por e-mail” / Logo após é só clicar em “Ok”

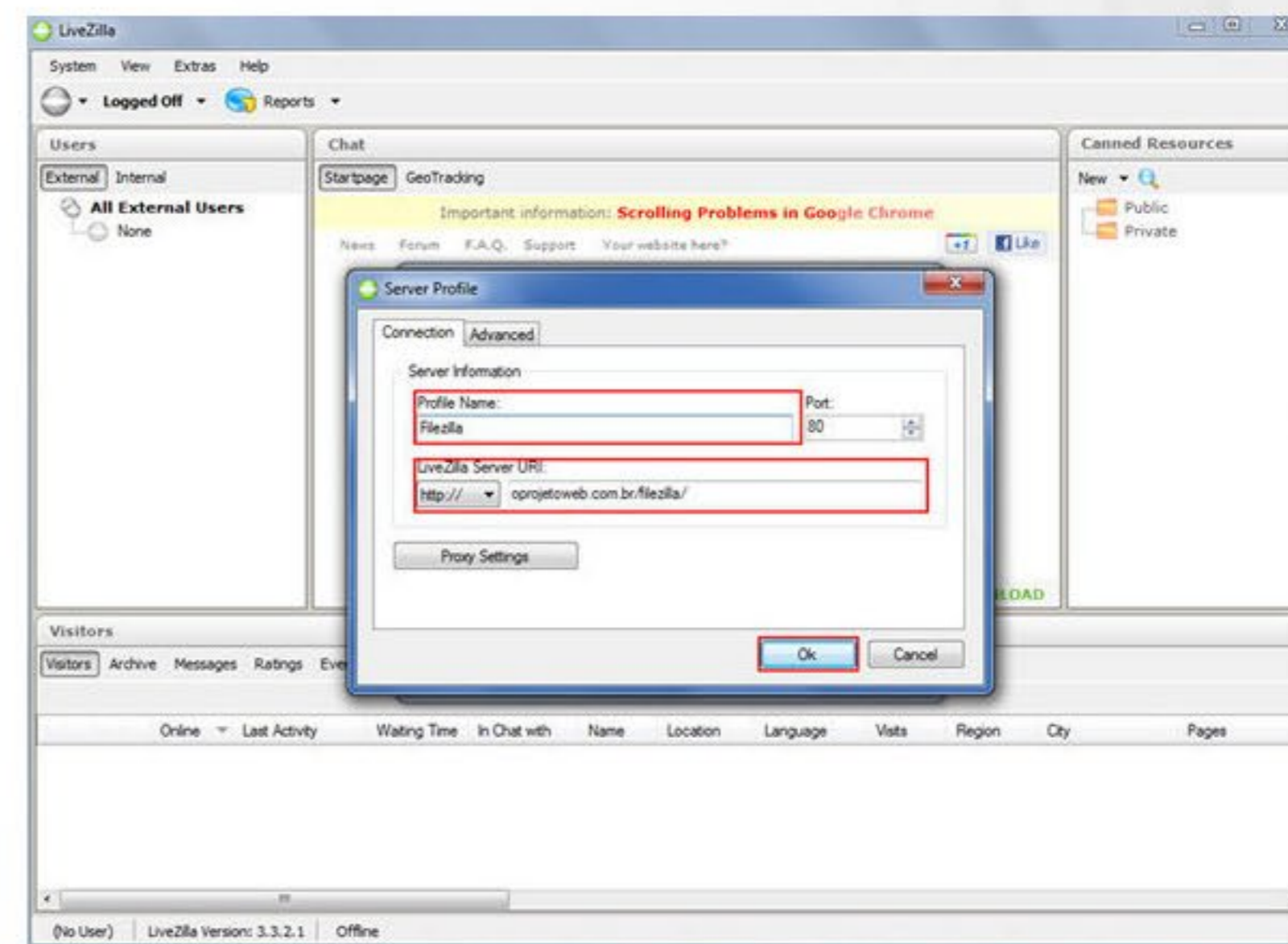

# Instalação

Veja que agora já está disponível o servidor que criamos anteriormente, clique em "Ok"

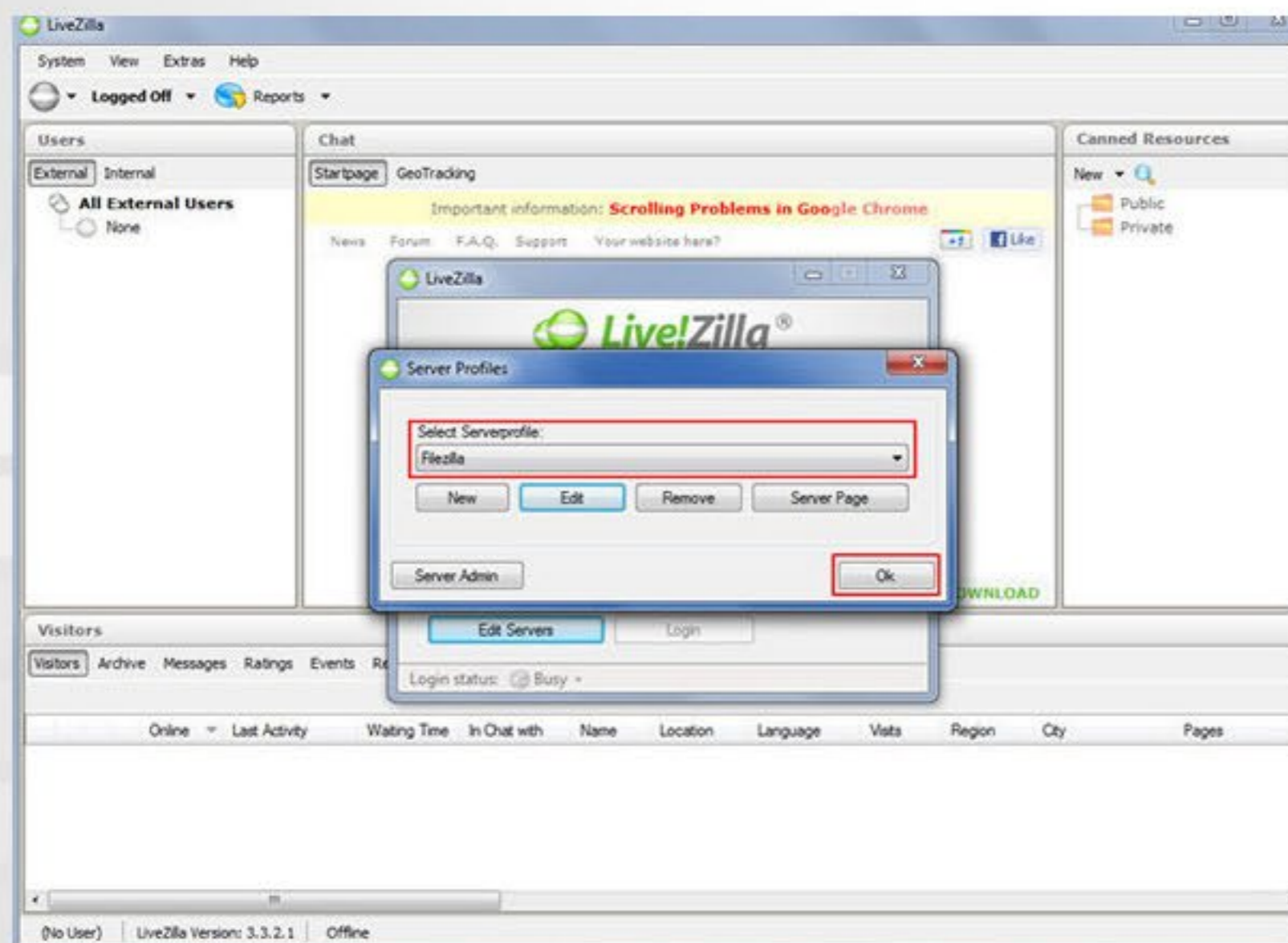

Agora é possível entrar com os dados de Usuário e Senha, enviaremos estes dados por e-mail! Obs: Veja que em Server, deverá permanecer o que criamos anteriormente!

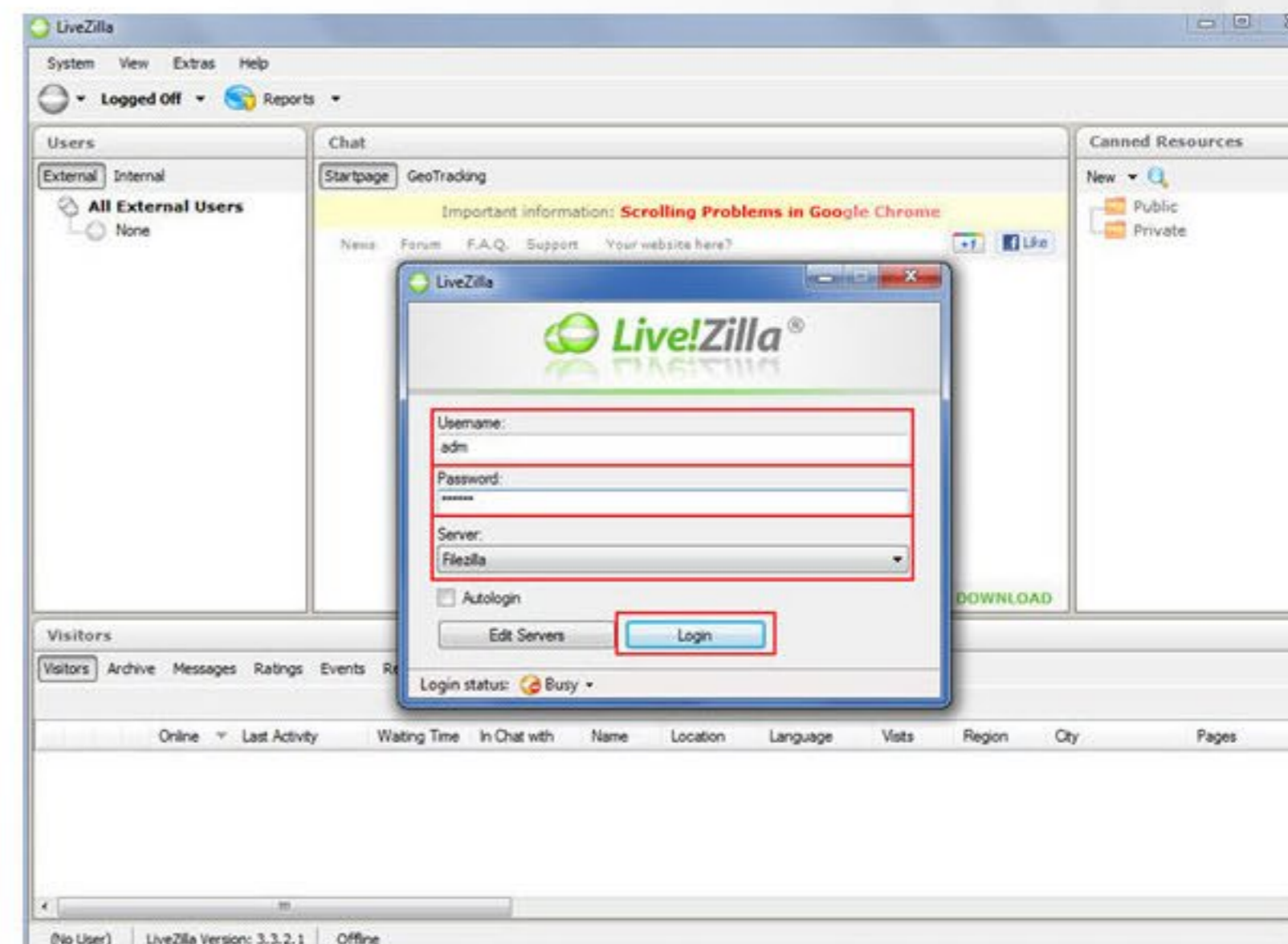

# Instalação

Perceba na parte superior que estamos logado na conta!

Online	Last Activity	Waiting Time	In Chat with	Name	Location	Language	Visits	Region	City	Pages
00:08	00:08	00:00			Brazil [BR]	Portuguese [PT]	1			http://projetoweb...

Quando uma solicitação de Chat é enviada para você direta do site, uma aba irá piscar com o nome de usuário, como mostra a imagem, para conseguirmos atender está solicitação clique sobre a aba piscando!

Online	Last Activity	Waiting Time	In Chat with	Name	Location	Language	Visits	Region	City	Pages
00:01	00:00	00:00	Cleber	Daniel P...	Brazil [BR]	Portuguese [PT]	1			

# Instalação

Para confirmar a aceitação do Chat clique em “Accept Request”, e pronto você irá começar uma conversa com o usuário do site!

- Users:** A list of users under the 'External' tab, including 'All External Users' and 'Daniel Pimentel'.
- Chat:** A chat window for 'Daniel Pimentel' showing a system message: 'Chat Request for Support (Cleber):'. The message details are:
  - Name: Daniel Pimentel
  - Email: daniel@projetoemweb.com.br
  - Company: Projeto Web
  - Question: Como utilizo o Live!Zilla ?
- Buttons:** A row of buttons for managing the chat request: 'Accept Request' (highlighted with a red box), 'Decline Request', 'Forward', 'Mute', and 'Archived Chats'.
- Visitors:** A table showing visitor information. The table has columns for Online, Last Activity, Waiting Time, In Chat with, Name, Location, Language, Visits, Region, and City. The data row shows: Online: 00.02, Last Activity: 00.01, Waiting Time: 00.00, In Chat with: Cleber, Name: Daniel Pi..., Location: Brazil [BR], Language: Portuguese [PT], Visits: 1, Region: -, City: -.

[www.focomultimedia.com](http://www.focomultimedia.com) | 0800.721.9988 | 71 3013.2022